

**INFORME DE MONITOREO DE MEDIOS\***

Fecha: 07/03/2024

Semananº10

Coordinación de Vigilancia Epidemiológica

\*Vigilancia basada en eventos de interés epidemiológico mediante el monitoreo de medios abiertos de comunicación locales y nacionales.

**Reporte de eventos:**

Amenaza	Tema	Medio	Fecha	Resumen	Liga	Prioridad	Verificación
Social	Paro de brazos en personal de salud	El Sol de Cuernavaca	06 marzo 2024	Trabajadores de centros de salud fueron emplazados a un paro de brazos caídos en menos de 48 horas a través de la Sección 29 del sindicato de trabajadores de salubridad ya que las autoridades no cumplieron con sus demandas, por lo que los llamaron a estar alertas si no se resuelven sus exigencias en el plazo establecido.	<a href="https://www.elsoldecuemavaca.com.mx/local/sindicato-emplaza-a-trabajadores-de-salud-a-paro-de-brazos-caidos-11557485.html">https://www.elsoldecuemavaca.com.mx/local/sindicato-emplaza-a-trabajadores-de-salud-a-paro-de-brazos-caidos-11557485.html</a>	Bajo	Ratificado
Sequía	Falta de agua potable en Cuernavaca	El Sol de Cuernavaca	06 marzo 2024	Esta tarde la avenida Plan de Ayala en dirección a Jiutepec, a la altura de El Vergel, fue cerrada por presencia de militares en la zona, debido a que se realiza una diligencia ministerial.	<a href="https://www.elsoldecuemavaca.com.mx/local/trafico-cuemavaca-cambio-de-circulacion-en-guillermo-gandara-y-cierres-viales-11552161.html">https://www.elsoldecuemavaca.com.mx/local/trafico-cuemavaca-cambio-de-circulacion-en-guillermo-gandara-y-cierres-viales-11552161.html</a>	Bajo	Ratificado
Social	Marza feminista el día de mañana	Diario de Morelos	06 marzo 2024	En conmemoración del Día Internacional de la Mujer, a realizarse este próximo viernes ocho de marzo, más de 25 colectivas feministas y cientos de mujeres realizarán una marcha que partirá de la Glorieta del Niño Artillero hacia la Plaza de Armas Emiliano Zapata, de la capital morelense, donde se realizará un mitin informativo y diversas actividades políticas culturales.	<a href="https://www.diariodemorelos.com/noticias/mujeres-listas-para-marchar-en-cuernavaca">https://www.diariodemorelos.com/noticias/mujeres-listas-para-marchar-en-cuernavaca</a>	Bajo	Ratificado
Social	Marza feminista	Diario de Morelos	07 marzo 2024	El Ejecutivo estatal dará acompañamiento y garantizará el respeto a la libertad de ideas y expresiones de las mujeres que marcharán por las principales calles de la ciudad de Cuernavaca, el próximo 08 de marzo, con motivo del Día Internacional de la Mujer.	<a href="https://www.diariodemorelos.com/noticias/garantiza-estado-libertad-de-ideas-y-expresiones">https://www.diariodemorelos.com/noticias/garantiza-estado-libertad-de-ideas-y-expresiones</a>	Bajo	Ratificado
Biológico	Falta de medicamento para atender ETS	La Unión	07 marzo 2024	Lo anterior lo señaló Vanesa Shirén, activista de derechos humanos y promotora de la salud para personas transexuales, al destacar que se requiere de campañas de promoción de la salud sexual, además de que se tiene registro, por parte de pacientes de la comunidad, de desabasto de medicamentos para atender las enfermedades de transmisión sexual.	<a href="https://www.launion.com.mx/morelos/zona-sur/noticias/245891-faltan-medicamentos-para-atender-a-pacientes-con-ets.html">https://www.launion.com.mx/morelos/zona-sur/noticias/245891-faltan-medicamentos-para-atender-a-pacientes-con-ets.html</a>	Bajo	Ratificado
Biológico	Altas temperaturas en la región sur	La Unión	07 marzo 2024	Autoridades estatales dieron a conocer que esta semana se pronostican temperaturas de hasta 40 grados en municipios de la zona sur de la entidad, por lo que llamaron a tomar precauciones y a optimizar el vital líquido.	<a href="https://www.launion.com.mx/morelos/zona-sur/noticias/245816-alertan-por-altas-temperaturas-en-la-region-sur.html">https://www.launion.com.mx/morelos/zona-sur/noticias/245816-alertan-por-altas-temperaturas-en-la-region-sur.html</a>	Bajo	Ratificado
Biológico	Aumento de picaduras de alacrán	La Unión	07 marzo 2024	Las autoridades recordaron que se cuenta con un grupo de voluntarios para la aplicación del suero antialacrán en diferentes colonias y comunidades como Xochicalco, El Rodeo, Mirador, Emiliano Zapata, Campesina, Álvaro Obregón, Palo Grande, Palpan, El Rincón, Rancho Viejo, Linares, Vista Hermosa, Atzompa y la colonia Centro de la cabecera municipal, donde se encuentran distribuidos 27 voluntarios para auxiliar en caso de que alguna persona sea picada por el arácnido.	<a href="https://www.launion.com.mx/morelos/zona-sur/noticias/245812-autoridades-miacatlenses-alertan-por-aumento-de-picadura-de-alacran.html">https://www.launion.com.mx/morelos/zona-sur/noticias/245812-autoridades-miacatlenses-alertan-por-aumento-de-picadura-de-alacran.html</a>	Bajo	Ratificado



<http://ssm.gob.mx>



Servicios de Salud Morelos



@MorelosSalud

Callejón Borda N°3 Col. Centro C.P. 62000  
Teléfono (777) 312 62 31 / 314 33 36 ext. 222

**Calle Gómez Azcárate No. 205, Col. Lomas de la Selva  
C.P. 62270, Cuernavaca, Morelos. Tel.: 777 102 25 56**

Amenaza	Tema	Medio	Fecha	Resumen	Liga	Prioridad	Verificación
Social	En Xicatlacotla demandan pozo de agua para riego	La Unión	06 marzo 2024	Este lunes, productores agrícolas de la comunidad de Xicatlacotla de este municipio se reunieron con autoridades de la Comisión Estatal del Agua (Cegaau), a las que demandaron, como desde hace 15 años, le perforación de un pozo para regar sus cultivos.	<a href="https://www.launion.com.mx/morelos/zona-sur/noticias/245733-vecinos-de-xicatlacotla-demandan-pozo-de-agua-para-riego.html">https://www.launion.com.mx/morelos/zona-sur/noticias/245733-vecinos-de-xicatlacotla-demandan-pozo-de-agua-para-riego.html</a>	Bajo	Ratificado
Social	Que es el síndrome de Guillain Barre	Aristegui Noticias	06 marzo 2024	Esta enfermedad es un trastorno del sistema nervioso poco frecuente por el cual el propio sistema inmunológico ataca a las células del sistema nervioso, incluidas las neuronas, provocando debilidad muscular y a veces parálisis.	<a href="https://aristeguinoticias.com/0603/mexico/que-es-el-sindrome-de-guillain-barre-que-provoca-emergencia-sanitaria-en-tlaxcala/">https://aristeguinoticias.com/0603/mexico/que-es-el-sindrome-de-guillain-barre-que-provoca-emergencia-sanitaria-en-tlaxcala/</a> v	Bajo	Ratificado
Social	Alerta epidemiológica por casos de Guillain Barre en Tlaxcala	El Universal	06 marzo 2024	Desde ayer el estado de <b>Tlaxcala</b> enfrenta una <b>alerta epidemiológica</b> por el aumento de casos de <b>Síndrome de Guillain Barré</b> , y en lo que va de este año documentaron 18 casos que cumplen con la definición, de los cuales ocho son confirmados.	<a href="https://www.eluniversal.com.mx/estados/tlaxcala-emite-alerta-epidemiologica-por-aumento-de-casos-de-sindrome-de-guillain-barre/">https://www.eluniversal.com.mx/estados/tlaxcala-emite-alerta-epidemiologica-por-aumento-de-casos-de-sindrome-de-guillain-barre/</a>	Bajo	Ratificado



<http://ssm.gob.mx>



Servicios de Salud Morelos



@MorelosSalud

Callejón Borda N°3 Col. Centro C.P. 62000  
Teléfono (777) 312 62 31 / 314 33 36 ext. 222

**Calle Gómez Azcárate No. 205, Col. Lomas de la Selva  
C.P. 62270, Cuernavaca, Morelos. Tel.: 777 102 25 56**

## INFORME DE RIESGOS METEOROLÓGICOS

Fecha: 07/03/2024

Semananº10

Coordinación de Vigilancia Epidemiológica

Fuente: Servicio Meteorológico Nacional de México, CONAGUA. <https://proteccioncivil.morelos.gob.mx/>

### EL FRENTE FRÍO No. 39 ORIGINARÁ CHUBASCOS Y CAÍDA DE AGUANIEVE O NIEVE EN EL NOROESTE Y NORTE DE MÉXICO, ASIMISMO, UNA LÍNEA SECA OCASIONARÁ POSIBLES TORBELLINOS O TORNADOS EN COAHUILA Y NUEVO LEÓN

Hoy jueves, el **frente frío No. 39** recorrerá el noroeste y, gradualmente, el norte de México, interaccionará con una **vaguada polar** y las **corrientes en chorro polar y subtropical**, generando lluvias e intervalos de chubascos en Baja California y Sonora, así como probabilidad de caída de **nieve o aguanieve** en las sierras de Baja California, Sonora y Chihuahua, además de rachas de viento fuertes a muy fuertes con tolveneras y descenso de temperatura en dichas regiones. Una **línea seca** sobre Coahuila, en combinación con un **canal de baja presión** sobre el noreste de México y el ingreso de humedad del Golfo de México, propiciarán lluvias aisladas e intervalos de chubascos en la región, además de la posible formación de torbellinos o tornados en Coahuila y Nuevo León. Otro **canal de baja presión** sobre el sureste del país y el ingreso de humedad del Océano Pacífico y Golfo de México originarán chubascos en Chiapas. Asimismo, se pronostican rachas de viento fuertes a muy fuertes con posibles tolveneras en la Mesa del Norte, Mesa Central, Península de Yucatán y occidente del país. Por último, la **circulación anticiclónica** en niveles medios de la atmósfera continuará generando baja probabilidad de lluvia y ambiente caluroso a muy caluroso sobre la mayor parte de la República Mexicana, incluyendo la Península de Yucatán y el Valle de México.

**Las temperaturas muy frías podrían congelar la carpeta asfáltica.  
Los vientos fuertes podrían derribar árboles y anuncios publicitarios.**

#### Vientos con rachas de 40 a 60 km/h y posibles tolveneras:

Estado de México, Ciudad de México, **Morelos**.

#### Temperaturas Máximas de 40-45 °C:

**Morelos (sur)**, Tamaulipas, San Luis Potosí.

#### Pronóstico en región Mesa Central:

Cielo despejado por la mañana en la región y con posibles bancos de niebla en sierras del norte de Querétaro, Hidalgo y Puebla. Por la tarde, cielo parcialmente nublado y sin lluvia en la región. **Ambiente fresco por la mañana y frío en zonas serranas. Por la tarde, ambiente cálido a caluroso en la región, siendo muy caluroso al sur de Morelos.** Viento de componente sur con rachas de 50 a 70 km/h en Guanajuato y **rachas de 40 a 60 km/h en Hidalgo, Puebla, Tlaxcala y Morelos**, todas con posibles tolveneras.

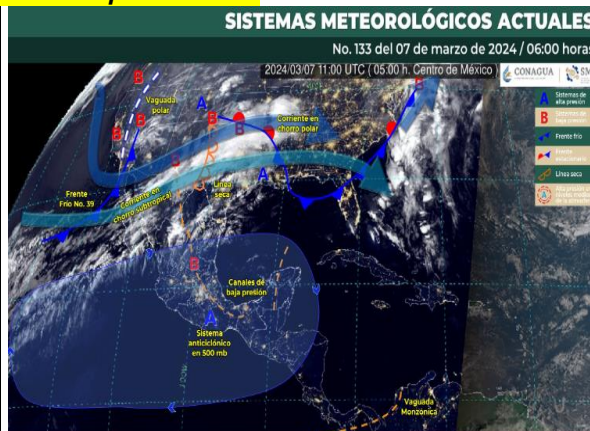

#### Recomendaciones de Protección Civil

##### TEMPERATURAS ALTAS:

- Extremar precaución ante temperaturas altas, dar especial atención a **personas enfermas y de la tercera edad, niños e indigentes**.
- Mantenerse fresco e hidratado, tomar **abundantes líquidos**.
- No exponerse por **tiempos prolongados a los rayos solares** para evitar insolación y golpes de calor.
- Utilizar **ropa y calzado ligero para esta temporada**, de preferencia en colores claros, para evitar que aumente la temperatura corporal e incluso se presente un "golpe de calor".
- Mantener informada a la población.**

#### Nivel de riesgo bajo

**No existe riesgo meteorológico para la población en general, aunque sí para alguna actividad concreta (fenómenos meteorológicos habituales) o localización de alta vulnerabilidad, por ejemplo, zonas BAJAS de Morelos con mayor exposición a ALTAS temperaturas.**



<http://ssm.gob.mx>



Servicios de Salud Morelos



@MorelosSalud

Callejón Borda N°3 Col. Centro C.P. 62000  
Teléfono (777) 312 62 31 / 314 33 36 ext. 222

**Calle Gómez Azcárate No. 205, Col. Lomas de la Selva  
C.P. 62270, Cuernavaca, Morelos. Tel.: 777 102 25 56**

## INFORME DE MONITOREO VOLCÁNICO Y SISMOLÓGICO

Fecha: 07/03/2024

Semanan°10

Coordinación de Vigilancia Epidemiológica

**Fuente:** Servicio Sismológico Nacional, UNAM. / Centro nacional de Prevención de Desastres (CENAPRED)-SEGOB, SENEAM-SCT y NOAA.

**En las últimas 24 horas,** mediante los sistemas de **monitoreo del volcán Popocatepetl**, se registraron **52 exhalaciones** acompañadas de vapor de agua, otros gases volcánicos y ceniza. Adicionalmente se identificaron **1030 minutos de tremor de alta frecuencia y baja amplitud**. En el transcurso de esta mañana y **al momento de este reporte se observa una emisión continua de gases volcánicos y ceniza, con dispersión hacia el este-sureste (E-SE).**

NIVEL DE ALERTA		AMARILLO-FASE 2	RECOMENDACIONES PARA LA FASE AMARILLO FASE 2
		<p><b>El volcán presenta incremento en su actividad, con explosiones esporádicas:</b></p> <ul style="list-style-type: none"> <li>Pluma continúa de vapor de agua y gas.</li> <li>Caída de ceniza leves a moderadas en poblaciones cercanas.</li> <li>Lanzamiento de fragmentos incandescentes y posibilidad de flujos piroclásticos de corto alcance asociado a las explosiones.</li> <li>Crecimiento y destrucción de domos de lava.</li> <li>Flujos de lodo o escombros de corto alcance.</li> </ul>	<ol style="list-style-type: none"> <li>Continuar con el <b>radio de seguridad de 12 km</b>, por lo que la <b>permanencia</b> en esa área <b>no está permitida</b>.</li> <li>Controlar el tránsito entre Santiago Xalitxintla y San Pedro Nexapa, vía Paso de Cortés.</li> <li>A las autoridades de <b>Protección Civil</b>, <b>mantener sus procedimientos preventivos</b>, de acuerdo con sus planes operativos.</li> <li>A la <b>población</b> se le recomienda <b>eleva la atención a los avisos de las autoridades de su localidad</b> y se exhorta a no acercarse al volcán, y mucho menos al cráter.</li> <li><b>Mantenerse fuera de cañadas ante posibles flujos de lodo</b>, principalmente en temporada de lluvias.</li> </ol>

### PRONOSTICO DE CAIDA DE CENIZA

**En caso de una exhalación de ceniza volcánica, el pronóstico de trayectoria hacia el noreste** (simulando exhalación cada hora en las próximas 6 horas), a su paso por la zona oeste, centro-norte y noreste del estado de Puebla; zona centro del estado de Veracruz y Golfo de México, para las **primeras 12 horas de pronóstico** (de las 09:00 a las 21:00 hora local). Posteriormente, para las **últimas 12 horas de pronóstico** (de las 21:00 a las 09:00 hora local del día siguiente), las trayectorias continuarán sobre la zona noreste del estado de Puebla; zona centro del estado de Veracruz y Golfo de México.

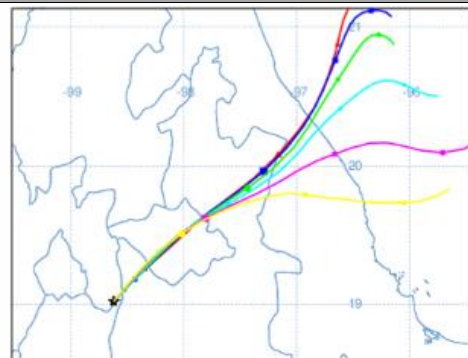

**SIN PRONOSTICO DE CAIDA DE CENIZA PARA EL ESTADO**

SISMOS	<p>Se registró sismo de magnitud de <b>4.1 grados</b> Richter, a las 05:37:06 hrs con localización del epicentro a 12 km al sureste de Atoyac de Álvarez, Guerrero.</p> <p><b>NO PERCIBIDO EN EL ESTADO DE MORELOS.</b></p>	
	REPORTE DE DAÑOS A LA POBLACION	
	PROTECCIÓN CIVIL	Sin reporte de daños a la población ni a la infraestructura en salud.



<http://ssm.gob.mx>



Servicios de Salud Morelos



@MorelosSalud

Callejón Borda N°3 Col. Centro C.P. 62000  
Teléfono (777) 312 62 31 / 314 33 36 ext. 222

**Calle Gómez Azcárate No. 205, Col. Lomas de la Selva  
C.P. 62270, Cuernavaca, Morelos. Tel.: 777 102 25 56**



**INFORME DE MONITOREO DE TEMPERATURAS Y CALIDAD DEL AIRE**

Fecha: 07/03/2024

Semana N°10

Coordinación de Vigilancia Epidemiológica

Fuente: Comisión Estatal de Agua (CEAGUA)

PRONOSTICO DE TEMPERATURAS POR MUNICIPIO						TEMPERATURAS MÁXIMAS Y MÍNIMAS, ULTIMAS 24 HRS	
Municipio	Min.	Max.	Municipio	Min.	Max.	Mínimas	Máximas
Amacuzac	13°	37°	Tepalcingo	15°	35°	Huitzilac 07° 25°	Tlaquilenango 14° 40°
Cuautla	16°	35°	Ayala	15°	38°	Tetela del Volcán 11° 25°	Jojutla 16° 39°
Jiutepec	15°	35°	Huitzilac	07°	25°	Totolapan 12° 27°	Axochiapan 15° 38°
Temixco	16°	36°	Tepoztlán	13°	34°	Ocuituco 12° 27°	Zacatepec 16° 37°
Tlaltizapan	15°	38°	Zacualpan	13°	30°		
Axochiapan	15°	38°	Tlalquitenango	14°	40°		
Cuernavaca	13°	34°	Puente de Ixtla	14°	39°		
Jojutla	16°	39°					



**CALIDAD DEL AIRE**

ÍNDICE AIRE Y SALUD	NIVEL DE RIESGO ASOCIADO	RECOMENDACIONES	
		GRUPOS SENSIBLES	PARA TODA LA POBLACIÓN
<p>Estación de Monitoreo Cuernavaca Centro, Morelos</p> <p><b>36</b> <b>Bueno</b> Updated on Thursday 6:00 Primary pollutant: pm10</p> <p>current past 2 days</p> <p>PM2.5 AQI 68 12 18 miércoles 9 12 18 jueves min max 25 82</p> <p>PM10 AQI 36 17 61</p>	<p><b>Bajo</b></p> <p><b>Se considera que el riesgo es mínimo.</b></p>	<p><b>Disfruta las actividades al aire libre.</b></p>	



<http://ssm.gob.mx>



Servicios de Salud Morelos



@MorelosSalud

Callejón Borda N°3 Col. Centro C.P. 62000  
Teléfono (777) 312 62 31 / 314 33 36 ext. 222

**Calle Gómez Azcárate No. 205, Col. Lomas de la Selva  
C.P. 62270, Cuernavaca, Morelos. Tel.: 777 102 25 56**

## INFORME DE MONITOREO EPIDEMIOLÓGICO

Fecha: 07/03/2024

Semana N°10

Coordinación de Vigilancia Epidemiológica

**Fuente:** Jurisdicciones Sanitarias del estado de Morelos.

### JURISDICCION SANITARIA I:

- AL MOMENTO DE ESTE REPORTE LA UIES ESTATAL NO HA RECIBIDO INFORME DE EVENTOS EXTRAORDINARIOS DE NOTIFICACION INMEDIATA POR PARTE DE LA JURISDICCION SANITARIA.
- SIN REPORTE HASTA EL MOMENTO DE CASOS DE TEMPERATURAS NATURALES EXTREMAS

### JURISDICCION SANITARIA II:

- AL MOMENTO DE ESTE REPORTE LA UIES ESTATAL NO HA RECIBIDO INFORME DE EVENTOS EXTRAORDINARIOS DE NOTIFICACION INMEDIATA POR PARTE DE LA JURISDICCION SANITARIA.
- SIN REPORTE HASTA EL MOMENTO DE CASOS DE TEMPERATURAS NATURALES EXTREMAS.

### JURISDICCION SANITARIA III:

- AL MOMENTO DE ESTE REPORTE LA UIES ESTATAL NO HA RECIBIDO INFORME DE EVENTOS EXTRAORDINARIOS DE NOTIFICACION INMEDIATA POR PARTE DE LA JURISDICCION SANITARIA.
- SIN REPORTE HASTA EL MOMENTO DE CASOS DE TEMPERATURAS NATURALES EXTREMAS.

## SISTEMA NOTINMED

### Caso Guillain Barre.

- Folio: NM00324976-0
- Municipio: Tetela del Volcán
- Población afectada: 1 masculino de 70 años de edad
- Defunciones: 0
- Fecha de inicio de síntomas y parálisis: 27/02/2024
- Fecha de solicitud de primer contacto con servicios de salud: 05/03/2024
- Fecha de valoración neurológica: 05/03/2024
- Fecha de estabilización de parálisis: 05/03/2024
- Unidad notificante: HGRMF No1, IMSS.



<http://ssm.gob.mx>



Servicios de Salud Morelos



@MorelosSalud

Callejón Borda N°3 Col. Centro C.P. 62000  
Teléfono (777) 312 62 31 / 314 33 36 ext. 222

Calle Gómez Azcárate No. 205, Col. Lomas de la Selva  
C.P. 62270, Cuernavaca, Morelos. Tel.: 777 102 25 56